

6 giorni / 5 notti

Abruzzo Bike to Coast e la Costa dei Trabocchi

La Via Verde della Costa dei Trabocchi



a partire da **1070 €**

SKU: ISY0001

 **Disponibilità su Richiesta**

 Individuale

 Itinerante

 Bici Touring - ...

 6 giorni

 161 Km

 **Principiante**

 Operato da **BikeLife**

Panoramica del tour

Il tour **Bike to Coast** offre un itinerario di 133 km lungo la costa abruzzese, tra spiagge, scogliere e borghi caratteristici. Durante il percorso sono previste degustazioni di prodotti locali e una cena speciale sul Trabocco, mentre momenti di relax in spa con aperitivo completano l'esperienza. Il trasporto bagagli, le tracce GPS e il documento di viaggio rendono il tour semplice e confortevole.

 Maggiori informazioni in merito a orario e punto di ritrovo del primo/ultimo giorno verranno comunicate a seguito della prenotazione.

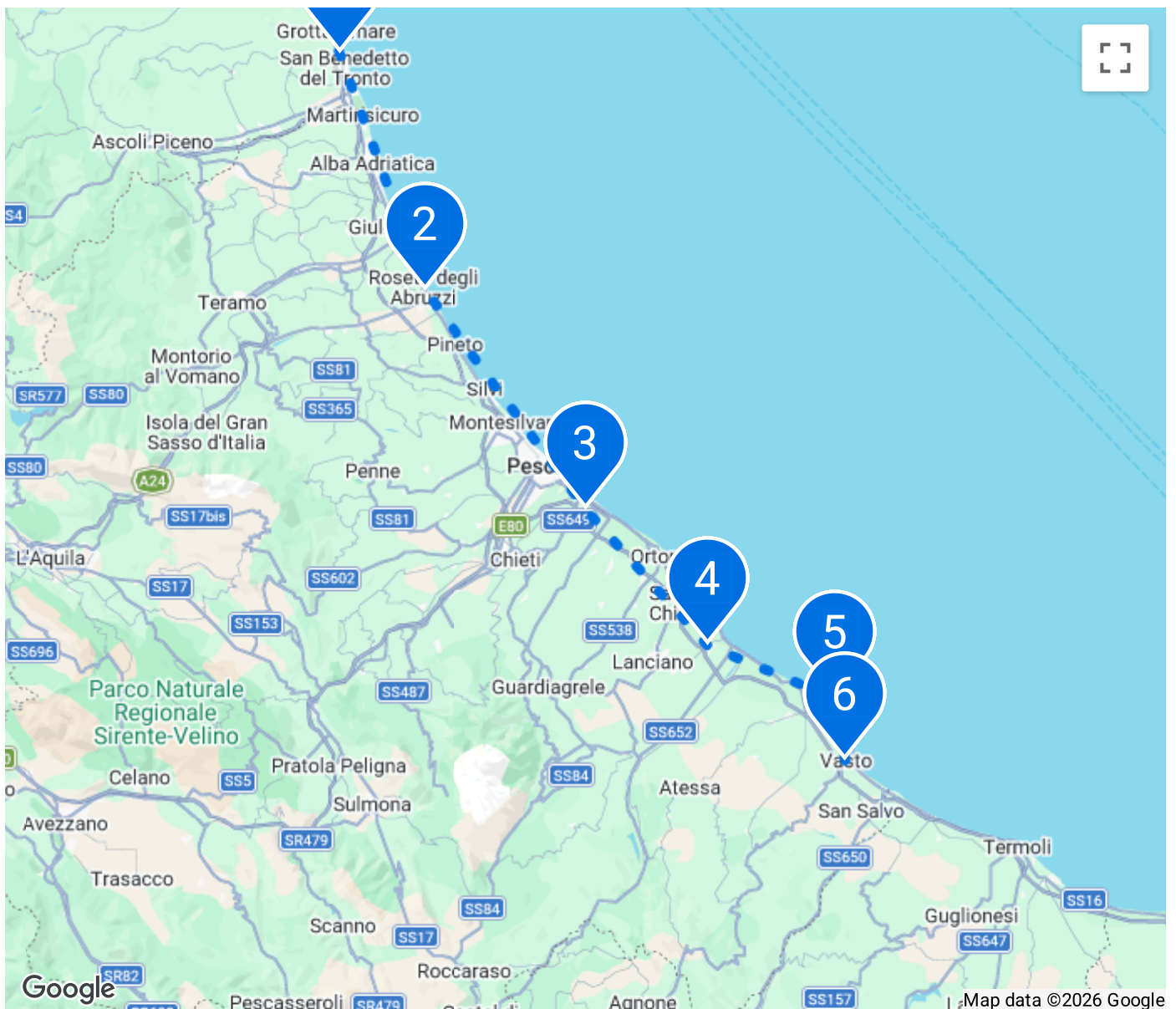

Itinerario

Note di viaggio

📅 GIORNO 1

Partenza

San Benedetto del Tronto

Arrivo a San Benedetto del Tronto presso la struttura alberghiera. Consigliamo la visita del paese alto. L'antico borgo fortificato, situato strategicamente nella parte alta della città, si sviluppa intorno alla chiesa di San Benedetto Martire e merita di essere inserito tra le tappe del nostro viaggio. In particolare una visita la si deve alla Torre dei Gualtieri, dalla particolare pianta esagonale, chiamata anche "lu Campanò" per via delle due enormi campane posizionate al suo interno, che per secoli è stata il simbolo di San Benedetto. Cena libera e pernottamento.

Accommodation: San Benedetto del Tronto



Roseto degli Abruzzi

Partirete da San Benedetto del Tronto attraverso la riserva naturale della Sentina (prima parte sterrata), un paesaggio di acqua e sabbia che si sviluppa per circa 180 ettari all'interno del Comune di San Benedetto del Tronto, tra l'abitato di Porto d'Ascoli a Nord e il fiume Tronto a Sud. Oltrepassando il fiume Tronto arriveremo al punto ZERO del Bike to Coast Abruzzese nella provincia di Teramo. Comincerà da qui la ciclabile abruzzese che ci consentirà di visitare Martinsicuro, Alba Adriatica, Tortoreto lido, Giulianova, Cologna spiaggia. Qui entreremo nella Riserva del Borsacchio che tutela l'incontaminata bellezza di un'area, che conserva tutti gli aspetti di integrità della costa sabbiosa abruzzese, con le sue dune embrionali di vegetazione alofita e tratti di macchia mediterranea. Al termine della Riserva, degustazione alla Cantina storica dei Mazzarosa di Roseto degli Abruzzi. Arrivo a Roseto degli Abruzzi presso la struttura ospitante. (se siete ancora freschi, si consiglia una visita alla parte alta di Montepagano). Cena libera e pernottamento.

Dislivello: 100 m

Accommodation: Roseto degli Abruzzi



Francavilla al Mare

Pedaleremo nella magnifica pineta di Pineto e nello splendido parco Marino della Torre Di Cerrano. (qui sarà possibile una visita al museo della Torre, a pagamento). Nel tratto teramano, fra due Comuni, Pineto e Silvi, l'area marina delimita sette chilometri di costa e completa un programma di protezione e valorizzazione dell'ambiente affiancandosi alla rete di oasi sottomarine che hanno consentito, in questi anni, la salvaguardia, il ripopolamento e lo studio dell'ecosistema marino. Dopo la visita, lasceremo la provincia di Teramo ed entreremo in provincia di Pescara, attraverso Montesilvano e Pescara. Superato il Ponte del Mare, arriveremo a Francavilla al Mare dove alloggeremo. (Si consiglia un extra giro nei borghi delle colline teatine, Torrecchia Teatina e Ripa Teatina, con Chieti, oppure una visita al MU.MI. Il museo di Francavilla al Mare con il Convento Michetti, il Cenacolo di tanti artisti fra i quali D'Annunzio, Barbella, Tosti, Scarfoglio, Cascella fra gli altri). Cena libera e pernottamento.

Dislivello: 100 m

Accommodation: Francavilla al Mare



Fossacesia

Si riparte direzione sud. Attraverseremo il vasto territorio della provincia di Chieti, lungo la costa, con visita ad Ortona con il castello Aragonese. Rientreremo sul mare dalla riserva dell'Acquabella e potremmo anche visitare il cimitero canadese, sorto sulla linea Gustav durante la grande guerra. Il dedalo di gallerie inizia qui a fare capolino e si arriva a San Vito Chietino, porta d'ingresso della Costa dei Trabocchi. (possibile, su prenotazione e a pagamento, una visita al Trabocco Turchino, raccontato nel "Trionfo della Morte" di Gabriele D'Annunzio). Da qui iniziamo a vedere questi vecchi capanni da pesca che sembrano enormi ragni sospesi sull'acqua del mare. Continueremo ad ammirare il mare e le colline circostanti per avventurarci lungo la costa teatina fino a Fossacesia. (possibilità di extra giro fino all'abbazia di San Giovanni in Venere e borgo di Fossacesia). La serata ci riserva la cena sul Trabocco, vera e propria esperienza culinaria. Pernottamento.

Dislivello: 100 m

Accommodation: Fossacesia



Vasto/San Salvo

Per chi lo desidera, la sveglia coinciderà con l'alba sotto ad un Trabocco, una esperienza unica, che vi consigliamo di fare. Siamo dentro la Costa dei Trabocchi e, dopo la cena serale che ci avrà permesso di capire meglio cosa rappresentano per queste zone i Trabocchi, cominceremo questo ultimo giorno lungo il Bike To Coast d'Abruzzo dirigendoci in direzione sud. Arriva la parte più suggestiva dell'intero percorso. Qui arriviamo nelle riserve di Punta Aderci e Punta Penna, qui il terreno ritorna sterrato, in mezzo alla vegetazione sul mare. Qui sembra di essere sulla costa della Scozia, con scenari a picco sul mare che rendono questo ultimo giorno, magico. Passeremo davanti ai Trabocchi storici della costa fino al golfo di Vasto, dove il nostro tour termina affacciandoci sulla Loggia Ambling, da dove nei giorni limpidi, si vedono le Tremiti. Visiteremo il borgo vecchio con castello, chiese, scorci e palazzi (D'Avalos) splendidi. Cena libera e pernottamento.

Dislivello: 100 m

Accommodation: Vasto



Vasto/San Salvo

Dopo la colazione, partenza per le rispettive destinazioni. Fine dei servizi. (possibilità di rientro al punto di partenza di San Benedetto del Tronto, con il Treno dei Trabocchi.)

Accommodation:

Supplementi

Assicurazione annullamento (vedi termini e condizioni)

Corrisponde al 10,00% della quota intera di partecipazione, per persona (termini e condizioni, disponibile solo per residenti in Italia). Scegliendo l'assicurazione annullamento, dovrai pagare l'intero importo dell'ordine al momento del checkout.

[Scarica i dettagli dell'assicurazione.](#)

Assicurazione base (vedi termini e condizioni)

Corrisponde al 5.00% della quota intera di partecipazione, per persona (termini e condizioni, disponibile solo per residenti in Italia).

[Scarica i dettagli dell'assicurazione.](#)

Bici Touring

Noleggiate la Bianchi C-Sport a Pescara e vivete l'adrenalina del ciclismo sportivo! Questa bici muscolare vi offre l'opportunità di scoprire i migliori percorsi dell'Abruzzo, dalla Costa dei Trabocchi alle colline verdi. Perfetta per chi cerca una sfida su due ruote. Prenotate ora e preparatevi per un'avventura intensa e gratificante! Immagini, colori e modelli sono da considerarsi solo come esempio e non vincolanti.

Taglie: 47 - 43 - 51 - 55

Prezzo a partire da: € 93.00



E Bike E Omnia

Noleggia la Bici Elettrica E-Omnia T Type Bianchi per le tue Vacanze in Abruzzo La E-Omnia T Type Bianchi è la scelta perfetta per chi cerca un'e-bike da noleggiare durante le vacanze in Abruzzo.

Questa e-bike Bianchi, versatile e potente, è ideale per pendolari urbani e appassionati di avventure fuoristrada. Esplora Pescara e i suoi dintorni con facilità, godendo di un'esperienza di guida confortevole e senza sforzo. Perfetta per affrontare sia i percorsi cittadini che i sentieri più impegnativi, la E-Omnia T Type ti accompagnerà ovunque desideri andare, rendendo le tue vacanze indimenticabili. Noleggia oggi e scopri il piacere di pedalare in Abruzzo con una bici elettrica di alta qualità. Immagini, colori e modelli sono da considerarsi solo come esempio e non vincolanti.





Taglie: M - L - S - XS

Prezzo a partire da: € 148.00

Prezzi e sconti camere



Camera Tripla

Il terzo posto ha diritto a:

-  60% di sconto se occupato da un bambino
-  40% di sconto se occupato da un ragazzino
-  10% di sconto se occupato da un adulto extra

Camera Quadrupla

I due posti aggiuntivi hanno diritto a:

-  60% di sconto per ogni bambino
-  40% di sconto per ogni ragazzino
-  10% di sconto per ogni adulto extra

Sup. Camera singola: € 175.00

Partenze su Richiesta

a partire da **1070 €**
June 2026

a partire da **1070 €**
July 2026

a partire da **1070 €**
**August
2026**

a partire da **970 €**
**September
2026**

a partire da **970 €**
**October
2026**

Cosa è incluso

- ✓ Assistenza telefonica
- ✓ Cena sul Trabocco
- ✓ Colazione
- ✓ Documento di viaggio
- ✓ Garanzie tour operator
- ✓ Pernottamento in camera doppia
- ✓ Soggiorno in struttura 4 stelle o similari
- ✓ Tracce gpx
- ✓ Trasporto bagagli
- ✓ Videobriefing

Cosa visiterai

- 📍 San Benedetto del Tronto
- 📍 Roseto degli Abruzzi
- 📍 Francavilla al Mare
- 📍 Fossacesia
- 📍 Vasto/San Salvo
- 📍 Vasto/San Salvo

Accomodation

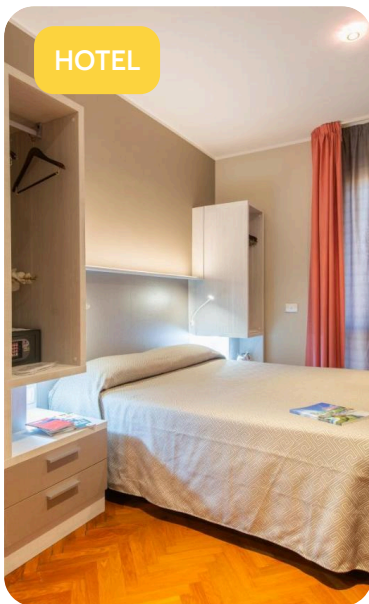

San Benedetto del



Roseto degli Abruzzi



Francavilla al Mare



Fossacesia



Vasto

Da sapere

✓ Come arrivare

In Auto: uscita A14 San Benedetto del Tronto

In Treno: stazione ferroviaria San Benedetto del Tronto

In Aereo: Aeroporto d'Abruzzo e Ancona

✓ Caratteristiche del viaggio

Aperto a viaggiatori di tutte le età. Viaggerai in autonomia o in gruppo, con tutto il supporto dell'agenzia. In una vacanza di gruppo, potresti incontrare stranieri, con abitudini diverse dalle tue. Per una vacanza in bicicletta, potresti trovarti a pedalare con persone in bici assistita e persone con bici tradizionale. Rispetta lo spazio di tutti e divertiti. Il tour è organizzato da Guide e Operatori locali, selezionati appositamente per te.

✓ Informazioni generali del viaggio

Ricorda di portare con te un passaporto o una carta d'identità validi, con una scadenza non inferiore a 6 mesi dalla data di partenza. L'itinerario potrebbe subire modifiche prima e/o durante il viaggio. In un viaggio di gruppo ed in alcuni Borghi particolari, potrebbe essere necessario avere una ospitalità diffusa, per mancanza di grandi strutture. Segnala eventuali intolleranze alimentari al momento della prenotazione; faremo del nostro meglio per soddisfarle, ma non possiamo garantirlo. Tasse di soggiorno da pagare in loco.

✓ Valuta

Euro

✓ Vaccinazioni

No

✓ Documenti e visti

Carta d'Identità

✓ Numeri di emergenza

Numero unico di emergenza: 112

✓ Prese elettriche

220v

Gradi di livello di difficoltà delle esperienze

 **Difficile**

 **Intermedio**

 **Principiante**

 **Estremo**

Termini e condizioni viaggi

Ti invitiamo a leggere la documentazione inerente le condizioni generali di vendita dei pacchetti turistici al seguente link: [Termini e condizioni Viaggi](#)

Grazie per aver scelto i nostri servizi. Be True. It's Isy!